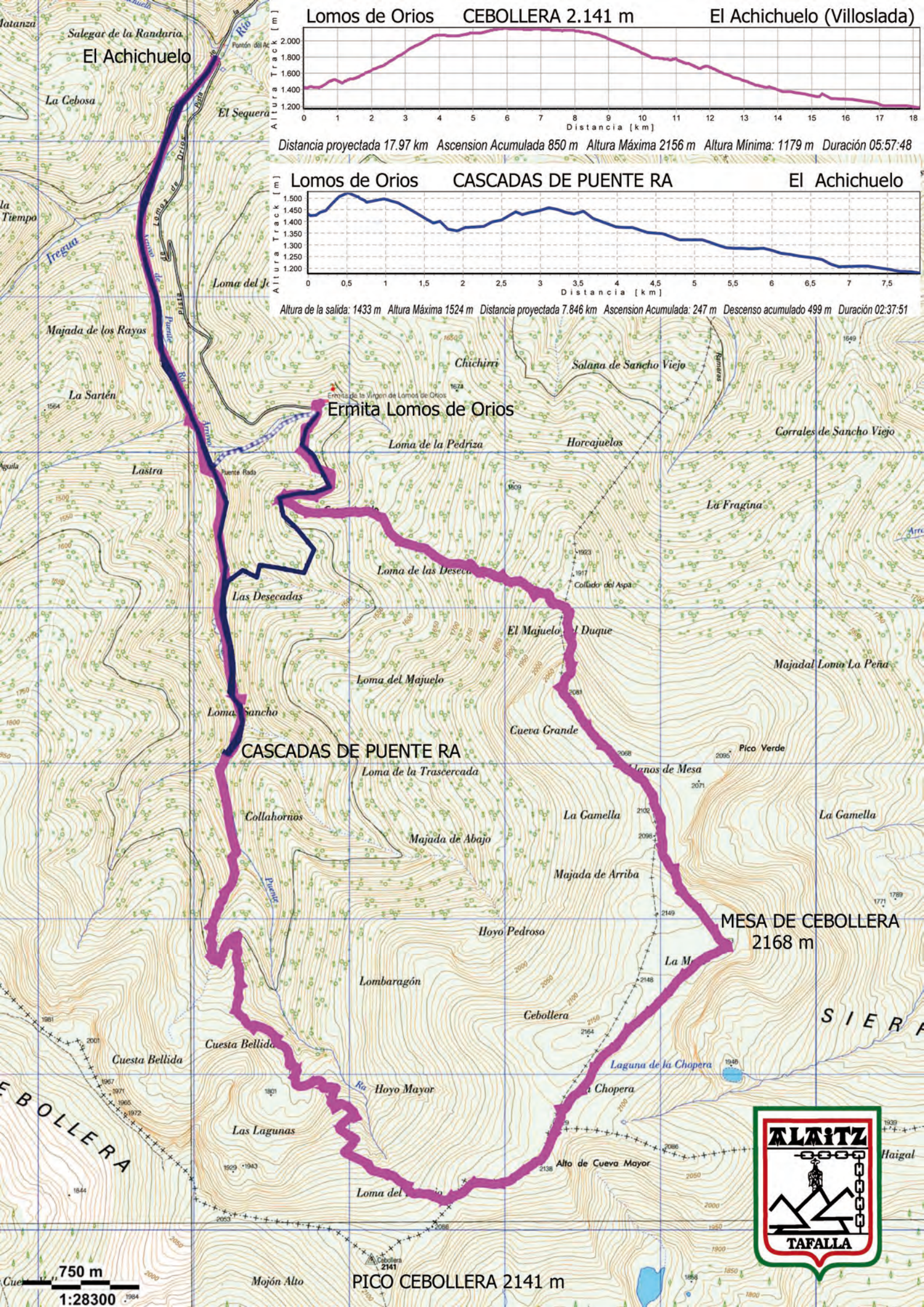
Lomos de Orios CEBOLLERA 2.141 m El Achichuelo (Villoslada)
Altura Track [m]
Distancia [km]
Distancia proyectada 17.97 km Ascension Acumulada 850 m Altura Máxima 2156 m Altura Mínima: 1179 m Duración 05:57:48
Lomos de Orios CASCADAS DE PUENTE RA El Achichuelo
Altura Track [m]
Distancia [km]
Altura de la salida: 1433 m Altura Máxima 1524 m Distancia proyectada 7.846 km Ascension Acumulada: 247 m Descenso acumulado 499 m Duración 02:37:51
El Achichuelo
Salegar de la Randaria
La Cebosa
El Sequera
Majada de los Rayos
La Sartén
Lastra
Chichirri
Solana de Sancho Viejo
Ermita Lomos de Orios
Loma de la Pedriza
Horcajuelos
Corrales de Sancho Viejo
La Fragina
Loma de las Desecadas
Las Desecadas
El Majuelo
Majadal Loma La Peña
Loma del Majuelo
Loma Sancho
Cueva Grande
CASCADAS DE PUENTE RA
Pico Verde
Loma de la Trascercada
La Gamella
Collahornos
Majada de Abajo
Majada de Arriba
MESA DE CEBOLLERA
2168 m
Hoyo Pedroso
Lombaragón
Cebollera
Cuesta Bellida
Laguna de la Chopera
Hoyo Mayor
Las Lagunas
Alto de Cueva Mayor
Haigal
Mojón Alto
PICO CEBOLLERA 2141 m
750 m
1:28300
ALAITZ
TAFALLA

VALLE Y CASCADAS DE PUENTE RA.

Para realizar este recorrido podemos partir desde la zona de recreo de "El Achichuelo" siguiendo la carretera que bordea al río y dejando a mano derecha una pista que asciende hasta Hoyos de Iregua.

Tras dejar a un lado el cortafuegos de La Blanca nos internamos en una zona de hayas donde la pista asfaltada pasa a ser de tierra.

Continuamos bordeando el río por el lado derecho hasta que nos encontramos con un puente que nos lleva al otro lado del río y que es el que da nombre a todo el valle. El sendero que nace en este punto conduce hasta la ermita de Lomos de Orio pero nuestro camino sigue paralelo al curso del río.

A medida que ascendemos cruzaremos otro puente que atraviesa un pequeño arroyo, el río a nuestra izquierda parece incrustarse en fondo de las rocas y forma unos espléndidos rincones donde todavía permanece intacta parte de la fauna local (parece ser que se puede observar alguna nutria, pero yo nunca he tenido esa suerte).

Tras un breve trecho en continuo ascenso alcanzaremos la zona de las cascadas, que se forman por una serie de gradas en las rocas, alcanzando la altura de unos tres o cuatro metros de altura. Este lugar es ideal para reponer fuerzas aunque también podemos hacerlo en un claro que se abre unos metros más arriba de las cascadas.

Si optamos por continuar el curso del camino alcanzaremos tras un continuo ascenso una amplia zona de antiguas majadas donde abundaba el ganado y desde la que se pueden disfrutar de unas espléndidas vistas, tanto del valle como del pico Cebollera.

Una opción para regresar por otra ruta diferente, es localizar en la parte superior de las majadas una pista forestal que nos conduce hasta la ermita de Lomos de Orio; y, desde este punto, optar por una de las muchas posibilidades que nos llevan de nuevo hasta nuestro punto de partida (la pequeña senda que baja hasta Puente Ra es una opción recomendable)

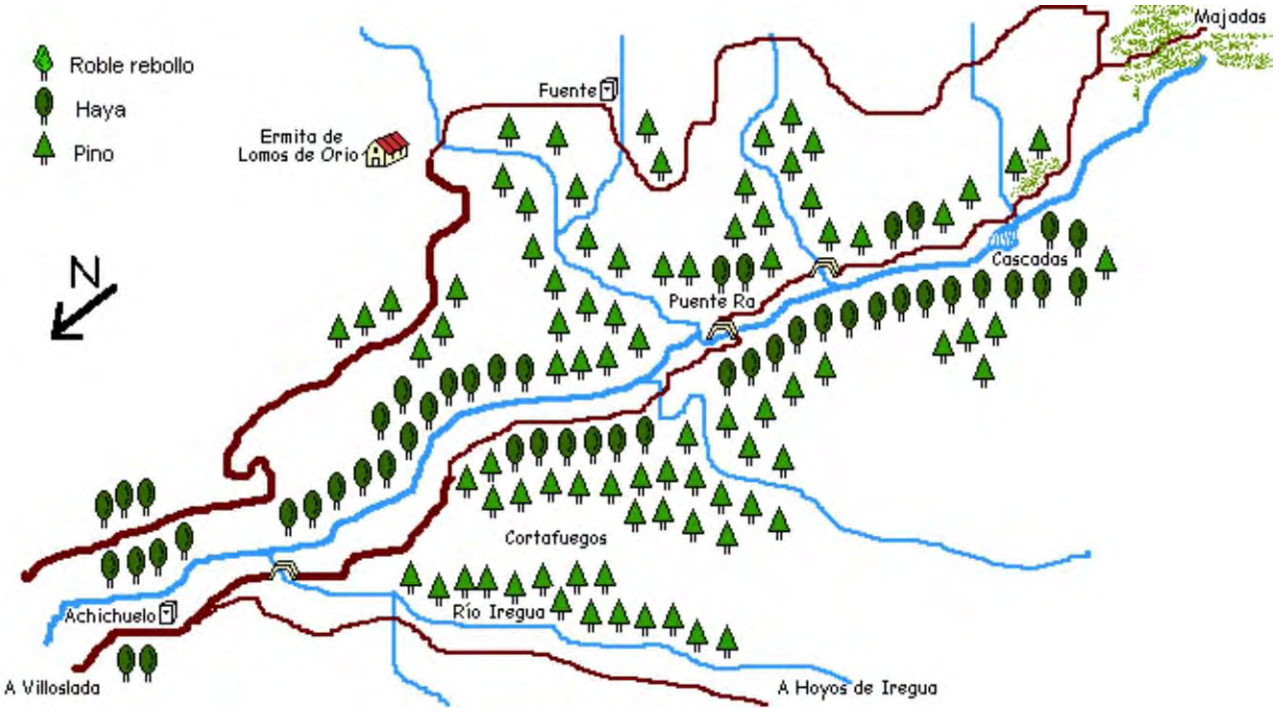

© 2005 www.guiariojana.com (Senderismo en La Rioja y Los Cameros)

Cebollera (2.141 m)

Monte:	Cebollera		
Sierra:	Cebollera		
Altitud:	2.141 m	**Prominencia:**	50 m
Situación:	30T 527142 4649810	**Geo:**	41º59'56,74"N 2º40'20,23"W
Mapa:	Vinuesa (22-13) (317)		
Notas:	Cima Principal (Cat.: 1+). Límites: Esta cumbre es límite con las provincias de La Rioja y Soria.		

Si bien no es la cumbre más alta, es la que da nombre a toda la sierra conocida con el nombre de Cebollera. Su punto culminante se halla más al Este, sobre una enorme planicie llamada La Mesa de Cebollera (2.168 m), en los confines de las provincias de La Rioja y Soria, dividiendo aguas al Ebro y a un párvulo Duero.

Pese a su altitud, la topografía de la sierra es de suaves lomas desgastadas por la erosión glaciar, que ha labrado pequeñas cubetas denominadas aquí hoyos en algunos de los cuales reside alguna que otra lagunilla. Son los conocidos Hoyos de Iregua. En la vertiente Norte el colector de la zona es el Iregua, mientras que en el Sur, es el río Razón. La vegetación es diversa. Al Norte hay hayas, pinos, vegetación de ribera, y más arriba pastizales, brezales, cervunales,… En la elegante cima del Castillo de Vinuesa (2.083 m) hay un enclave de pino negro, único en La Rioja (más propio de Pirineos).

Desde la ermita de Lomos de Orios (1.430 m) se sigue por la pista de Los Hoyos del Iregua durante unos 5 Kms. hasta la confluencia con el arroyo Puente Rá. Aquí lo mejor es abandonar la pista (se puede seguir un poco más y tomar la primera desviación a la izquierda) y ascender directamente para enlazar con un camino que proviene de la misma pista (1.700 m). Estamos en el comienzo del Hoyo Mayor que vamos a remontar íntegramente (sendero) hasta el collado (2.095 m) que forman los picos Cebollera (2.147 m) y Chopera (2.143 m). Una vez en el mismo alcanzar cualquiera de las dos cumbres es muy fácil.

Muy conocido en la zona es el santuario de Lomo de Orios (1.430 m), que merece la visita. Desde aquí es típica es clásica la travesía de la sierra hasta el pico Cebollera (2.147 m) por toda la loma (o incluso se podría prolongar la marcha hasta el puerto de Santa Inés, 1.758 m, calcular unas 7h30 m). En tal caso se subirán las cimas de Cueva Grande (2.081 m), Gamella (2.102 m), Alto de la Mesa (2.168 m) y Chopera (2.138 m), antes de alcanzar el Cebollera (2.147 m).

Por la vertiente Soriana el punto de partida es Molinos de Razón (1.138 m). Tomando el curso ascendente del río Razoncillo se alcanza el circo de Las Cinco Lagunas presidido por el Cebollera que se gana directamente. Como alternativa tenemos recorrer la loma del Picorzo (1.897 m) antes de cumbrar el Cebollera.

Cercano al Cebollera se encuentra la cumbre del Telégrafo (2.058 m) que se puede ganar en unos veinte minutos más de marcha.

Accesos: Lomos de Orios (2h 30 m).